電腦教室(一)&電腦教室(三)使用說明

第一步總開關啟動

第二步
穩壓器側邊開關啟動

第三步
穩壓器正面輸出電源開關開啟

第四步
冷卻水塔電源&冷卻泵浦電源開啟

第五步
先開啟運轉開關送風五分鐘後再開冷氣

註記:麥克風電池需充滿使用

電腦教室(五)使用說明

第一步總開關啟動

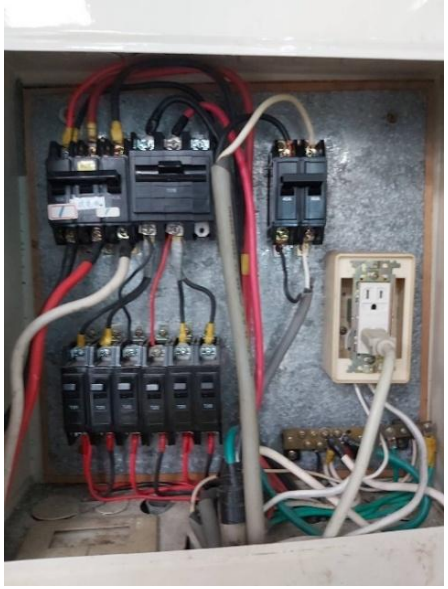

第二步穩壓器開關啟動

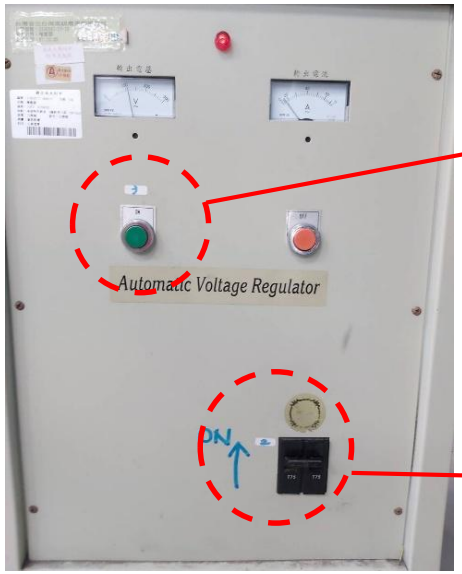

再啟動穩壓器開關

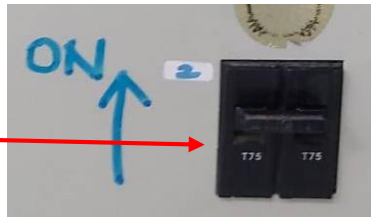

先啟動
穩壓器電源

停止演示和示範返回主控視窗