

			■ ■ DRAWN BY	■ ■ DESIGN BY	■ ■ SCALE			■ ■ DRAWING NO.	
					■ ■ DATE				

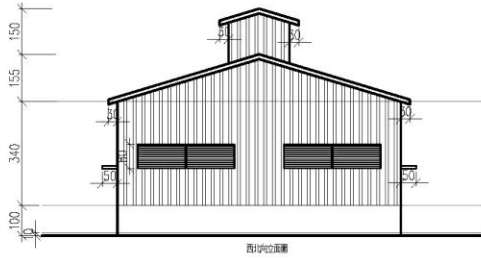

西面立面图

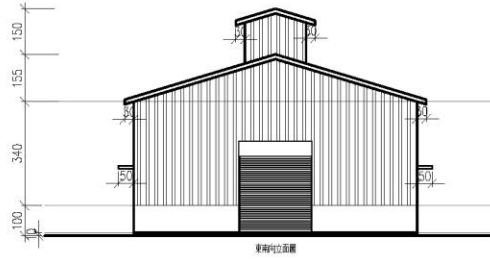

东面立面图

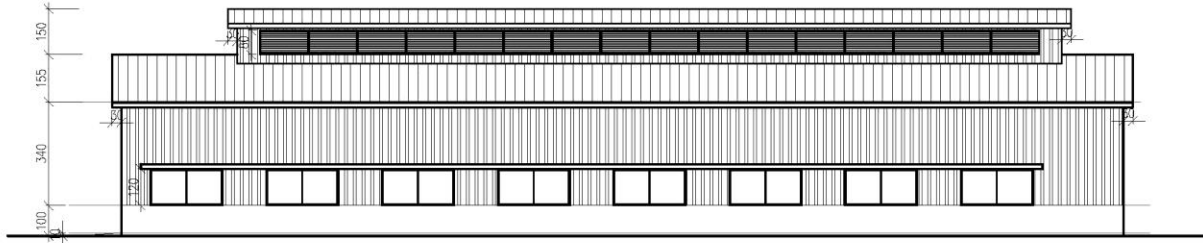

北面立面图

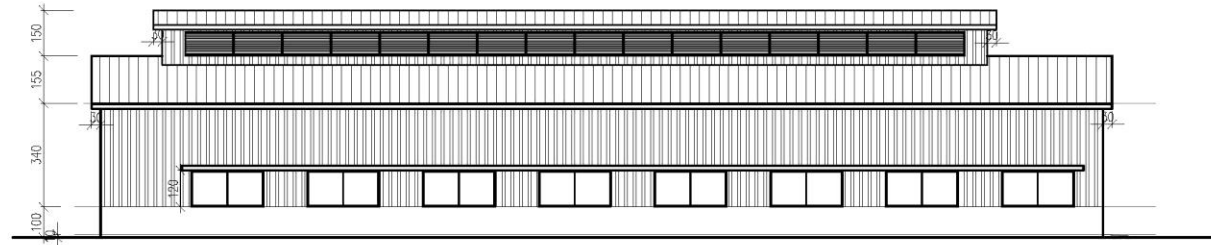

南面立面图

			■ ■ DRAWN BY ■ ■ DESIGN BY ■ ■ SCALE ■ ■ DATE			■ ■ DRAWING NO.









總表[預算]

第 1 頁，共 1 頁

工程名稱	112年桌球訓練教室新建工程	會計科目	
施工地點	國立臺南大學附屬高級中學		
項次	工作項目	金額(元)	備註
壹	工程發包費		
壹.一	假設工程	217,000	
壹.二	桌球教室新建工程	9,389,736	
	小計(壹一~壹二)	9,606,736	
壹.三	職業安全衛生設備費(壹.一~壹.二)*1%	96,067	
壹.四	工程品質管理作業費(壹.一~壹.二)*1%	96,067	
壹.五	廠商利潤、管理費及營造綜合保險費 (壹.一~壹.二)*5.3%	509,157	含保險費28820元
	小計(壹.一~壹.五)	10,308,027	
壹.六	營業稅(壹一~壹.五)*5.0%	515,401	
	合計(壹一~壹.六)	10,823,428	
壹.七	臨時水電使用費	6,000	本項金額為定值得標 廠商需現金繳回。
貳	非發包部分		
貳.一	工程管理費(500萬以下3%，500-2500萬1.5%)	229,188	
貳.二	規劃設計費(500萬以下8.6%，500-1000萬8%，1000-5000萬6.9%)	852,337	
貳.三	空氣污染防治費(約0.3%)	28,820	檢據核銷
貳.四	建築線指定費	30,000	檢據核銷
貳.五	地質鑽探費	60,000	檢據核銷
	合計(貳一~貳二)	1,200,345	
	總價(總計)	12,023,773	

詳細價目表[預算]

工程名稱	112年桌球訓練教室新建工程					
施工地點	國立臺南大學附屬高級中學			工程編號		
項次	項目及說明	單位	數量	單價	複價	編碼 (備註)
壹	工程發包費					
壹.一	假設工程					
壹.一.1	基地整理	式	1	3,000	3,000	
壹.一.2	工程告示牌	式	1	3,000	3,000	
壹.一.3	2.4M全阻隔式圍籬製作裝拆(含警示燈)	M	80	2,000	160,000	租期
壹.一.4	臨時物料堆置、加工及相關設施暨拆除後之防護措施	式	1	5,000	5,000	
壹.一.5	臨時抽排水工程、夜間照明設備	式	1	3,000	3,000	
壹.一.6	各式圖說、合約繪製裝訂及文書作業費(含竣工圖說)	式	1	3,000	3,000	
壹.一.7	施工臨時便道	式	1	30,000	30,000	
壹.一.8	工地清潔費(含清潔工具、施工期間每日清理垃圾及竣工清潔)	式	1	10,000	10,000	
	小計(壹一)				217,000	
壹.二	桌球教室新建工程					
壹.二.1	結構體工程					
壹.二.1.1	放樣(含高程放樣)	式	1	3,000	3,000	
壹.二.1.2	原有喬木移植至指定位置	株	9	30,000	270,000	
壹.二.1.3	原有排水溝拆除	M	16	500	8,000	
壹.二.1.4	新增擋土牆	M	14	15,000	210,000	
壹.二.1.5	基礎開挖及回填	M2	181	300	54,300	
壹.二.1.6	混泥土泵送車	車	5	20,000	100,000	
壹.二.1.7	施工架含安全防護網(CNS4750)	M2	535	500	267,500	
壹.二.1.8	活動施工架	式	1	10,000	10,000	
壹.二.1.9	一般模板組立	M2	707	800	565,600	
壹.二.1.10	鋼結構製作及安裝	T	23	60,000	1,380,000	
壹.二.1.11	鋼板外牆(具一小時防火時效)	M2	489	2,250	1,100,250	
壹.二.1.12	鋼板屋頂(具半小時防火時效)	M2	430	2,000	860,000	
壹.二.1.13	鋼板雨遮	M2	30	1,500	45,000	
壹.二.1.14	屋頂收邊(含中脊、屋簷、側邊等)	M	223	600	133,800	
壹.二.1.15	屋頂天溝	M	68	1,000	68,000	
壹.二.1.16	鋼筋及彎紮組立 fy=2800kgf/cm2-[#3-#5]	KG	15,086	35	528,010	
壹.二.1.17	鋼筋及彎紮組立 fy=4200kgf/cm2-[#6以上]	KG	4,432	36	159,552	
壹.二.1.18	140kgf/cm2預拌混凝土,含澆置	M3	16	2,900	46,400	
壹.二.1.19	210kgf/cm2預拌混凝土,含澆置	M3	228	3,000	684,000	
壹.二.1.20	雜項工程(含打鑿修補、運雜費等)	式	1	64,934	64,934	
	小計(壹二)				6,558,346	

詳細價目表[預算]

工程名稱	112年桌球訓練教室新建工程					
施工地點	國立臺南大學附屬高級中學			工程編號		
項次	項目及說明	單位	數量	單價	複價	編碼 (備註)
壹.二.2	裝修及設施工程					
壹.二.2.1	砌1/2B磚	M2	38.00	900	34,200	
壹.二.2.2	地坪晶化處理	M2	275.00	800	220,000	
壹.二.2.3	地坪1:3水泥砂漿打底貼止滑地磚	M2	17.00	2,000	34,000	
壹.二.2.4	地坪粉光處理	M2	34.00	300	10,200	
壹.二.2.5	牆面1:3水泥砂漿粉光打底刷水泥漆	M2	165.00	1,200	198,000	
壹.二.2.6	牆面1:3水泥砂漿粉光打底刷油漆踢腳	M2	10.00	1,200	12,000	
壹.二.2.7	牆面1:3水泥砂漿粉光刷防水漆	M2	185.00	1,500	277,500	
壹.二.2.8	牆面批土刷水泥漆	M2	489.00	400	195,600	
壹.二.2.9	屋頂噴塗塗料油漆	M2	316.00	400	126,400	
壹.二.2.10	牆面1:3水泥砂漿打底貼壁磚	M2	38.00	2,000	76,000	
壹.二.2.11	W1百葉窗	樘	36.00	8,000	288,000	
壹.二.2.12	W2鋁窗	樘	16.00	20,000	320,000	
壹.二.2.13	SD1不鏽鋼電動推門	樘	1.00	30,000	30,000	
壹.二.2.14	D1熱固性樹脂板門	樘	2.00	10,000	20,000	
壹.二.2.15	D2無障礙拉門	樘	1.00	12,000	12,000	
壹.二.2.16	新增廁所導壁	M2	9.00	4,000	36,000	
壹.二.2.17	新增RC排水溝	M	16.00	4,000	64,000	
壹.二.2.18	新增水溝蓋板(含不鏽鋼沖孔版)	M	7.00	4,000	28,000	
壹.二.2.19	新增無障礙停車格標線	格	1.00	800	800	
壹.二.2.20	地坪鋪高壓磚	M2	74.00	860	63,640	
壹.二.2.21	地坪鋪台北草	M2	61.00	350	21,350	
	小計(壹二)				2,067,690	
壹.二.3	指標工程					
壹.二.3.1	懸臂式指標	組	1.00	3,000	3,000	
壹.二.3.2	貼壁式空間指標	組	3.00	1,000	3,000	
壹.二.3.3	貼壁式設施指標	組	3.00	200	600	
壹.二.3.4	無障礙停車格指標	組	1.00	8,000	8,000	
	小計(壹三)				14,600	
壹.二.4	水電消防工程					
壹.二.4.1	電力工程					
壹.二.4.1.1	KWH PANEL	組	1.00	50,000	50,000	

詳細價目表[預算]

工程名稱		112年桌球訓練教室新建工程						
施工地點		國立臺南大學附屬高級中學						
項次		項目及說明		單位	數量	單價	複價	備碼 (備註)
壹.二.4.1.2	ML PANEL	組	1.00	50,000	50,000			
壹.二.4.1.3	管線設備工程	式	1.00	100,000	100,000			
壹.二.4.1.4	LED吊燈	盞	27.00	2,500	67,500			
壹.二.4.1.5	壁式暗開關,單切三路兩用(指示燈式)	只	12.00	200	2,400			
壹.二.4.1.6	接地型雙連插座 125V 15A 附配件	只	36.00	300	10,800			
壹.二.4.1.7	電力系統接地工程	式	1.00	35,000	35,000			
壹.二.4.1.8	辦理用電申請、電表移裝及竣工檢驗費	式	1.00	30,000	30,000			
壹.二.4.1.9	雜項工程(含油漆、穿牆止水、打鑿修補、防火填塞等)及運雜費	式	1.00	10,000	10,000			
壹.二.4.2	弱電設備工程							
壹.二.4.2.1	弱電配線箱(含接地端子板)	組	1.00	5,000	5,000			
壹.二.4.2.2	電話複合式 C 型接線端子板(附防護蓋、底座及標示牌)	式	1.00	1,000	1,000			
壹.二.4.2.3	管線設備工程	式	1.00	50,000	50,000			
壹.二.4.2.4	弱電系統接地工程	式	1.00	35,000	35,000			
壹.二.4.2.5	辦理電信竣工檢驗、簽證費	式	1.00	20,000	20,000			
壹.二.4.2.6	雜項工程(含油漆、穿牆止水、打鑿修補、防火填塞等)及運雜費	式	1.00	10,000	10,000			
壹.二.4.3	衛生設備工程							
壹.二.4.3.1	社福用坐式馬桶(含安全扶手、靠背、AC自動感應沖水器)全套配件(省水標章)	組	1.00	13,000	13,000			
壹.二.4.3.2	無障礙洗面盆(配件全附安全扶手)	組	1.00	13,000	13,000			
壹.二.4.3.3	新增無障礙小便斗(內建感應電沖式)(含配件全,安全扶手)(附省水標章)	組	1.00	10,700	10,700			
壹.二.4.3.4	新增蹲式馬桶(配件全)省水標章	組	1.00	8,200	8,200			
壹.二.4.3.5	新增坐式馬桶(配件全)省水標章	組	1.00	9,000	9,000			
壹.二.4.3.6	新增洗手台(含龍頭等)	組	1.00	15,000	15,000			
壹.二.4.3.7	新增明鏡	處	2.00	3,000	6,000			
壹.二.4.3.8	緊急求救裝置	組	7.00	500	3,500			
壹.二.4.3.9	蜂鳴器+復鍵按鈕	組	2.00	800	1,600			
壹.二.4.3.10	5T 塑膠水塔	組	4.00	20,000	80,000			
壹.二.4.3.11	放樣、給排水(含清潔孔、落水頭、各式存水彎、進氣管、不鏽鋼味閥)、水電配管配線材料、銜接既有管線零配件、燈具、開關、衛生設備安裝工資	式	1.00	50,000	50,000			
壹.二.4.3.12	試水壓工作費及管路清洗費	式	1.00	3,000	3,000			

詳細價目表[預算]

工程名稱		112年桌球訓練教室新建工程						
施工地點		國立臺南大學附屬高級中學						
項次		項目及說明		單位	數量	單價	複價	備碼 (備註)
壹.二.4.4	消防設備工程							
壹.二.4.4.1	緊急照明燈	組	8.00	1,500	12,000			
壹.二.4.4.2	避難方向指示燈	組	2.00	2,000	4,000			
壹.二.4.4.3	手提滅火器	組	2.00	1,500	3,000			
壹.二.4.4.4	避難器具標示牌	組	2.00	200	400			
壹.二.4.4.5	消防設備師會勘簽證、施工拍照、資料整理(含施工中圖面變更設計送審或完工後修正竣工圖)及竣工手續申辦等	式	1.00	30,000	30,000			
壹.二.4.4.6	雜項工程(含系統測試調整、油漆、穿牆止水、打鑿修補、試水試壓、防火填塞等)及運雜費	式	1.00	10,000	10,000			
小計(壹二4)							749,100	
小計(壹二)							9,389,736	
合計(壹一~壹二)							9,606,736	

謝謝指教